



# Câmara Municipal

PODER LEGISLATIVO  
Jataí - GO

## AVISO DE CONTRATAÇÃO DIRETA DISPENSA Nº 79/2022

### Processo Administrativo nº 789/2022

#### 1. OBJETO DA CONTRATAÇÃO DIRETA

1.1. Contratação de empresa para prestação de serviços de adequação de cabos e quadros elétricos de acordo com a NTC-05 da Celg para efetivação da ligação de Usina/Sistema de Geração de Energia Solar Fotovoltaica ONGRID ( Sistema Conectado à Rede), compreendendo o fornecimento de todos os equipamentos e materiais, a instalação e a efetivação do acesso junto à concessionária de energia.

#### 2. DA FUNDAMENTAÇÃO

2.1. Art. 75, inciso I, da Lei 14.133/2021.

#### 3. JUSTIFICATIVA DE DISPENSA DE LICITAÇÃO

3.1. A presente dispensa de licitação se justifica pela necessidade de adequar os quadros elétricos ( QGBT e proteção da medição) com disjuntores, barramentos, cabos para o transformador de 225 KVA e 350A, de forma atender a solicitação elaborada pela Enel no momento da vistoria para ligação a usina de geração de energia fotovoltaica a rede concessionária: Identificam-se iniciativas para fomentar sua adoção:

- Segurança uma vez que o do disjuntor está incompatível com a bitola do cabo de entrada de energia;

- Incorporação da usina fotovoltaica a concessionária.

Portanto, ressalta-se que esta contratação é fundamental no sentido de reduzir os custos operacionais relacionados ao consumo de energia elétrica na Câmara Municipal de Jataí e constitui uma contribuição relevante para reduzir o impacto ambiental.



# Câmara Municipal

PODER LEGISLATIVO  
Jataí - GO

3.2. A aquisição por Dispensa de Licitação traz maior celeridade na condução do processo, uma vez que dispensa a produção de editais; publicação de etapas processuais; análise classificação e julgamento de proposta; sessões públicas para execução de lances, entre outras oriundas de certame licitatório que demandam a realização de Pregão.

## 4. HABILITAÇÃO

4.1. Os documentos a serem exigidos para fins de habilitação constam do ANEXO I deste aviso.

## 5. PAGAMENTO

5.1. O pagamento será efetuado pela Câmara Municipal de Jataí, até 10 dias da entrega dos serviços e do atesto do documento fiscal.

## 6. SANÇÕES

6.1. Se a Contratada inadimplir as obrigações assumidas, no todo ou em parte, ficará sujeita às sanções previstas na Lei 14.133/2021;

### ANEXOS:

Anexo I - Habilitação

Anexo II - Exigências ENEL

Anexo III - Projeto Básico

Anexo IV - Memorial Descritivo

Jataí-GO, 04 de Julho de 2022.

Dulcilene Lourenço de Oliveira Freire  
Chefe do Departamento de Compras





**MUNICÍPIO DE JATAÍ - ESTADO DE GOIÁS**  
**CAMARA MUNICIPAL DE JATAI**

**REQUISIÇÃO PRODUTO/SERVIÇO**

**Requisição:** 700 **Situação:** APROVADO  
**Departamento:** 1 - ADMINISTRACAO **Data Solicitação:** 21/06/2022  
**Usuário Analise:** DULCILENE LOURENCO DE OLIVEIRA FREIRE **Data Analise:** 22/06/2022  
**Observação:** OBRA DE INSTALAÇÃO ELÉTRICA PARA LIBERAÇÃO E LIGAÇÃO DA ENERGIA FOTOVOLTAICA

| Item | Qtd. Aprovada | Unidade | Vlr.Unitário | vlr.Total | Saldo  | Produto/Serviço   | Observação |
|------|---------------|---------|--------------|-----------|--------|---|------------|
| 1    | 1,000         | UNIDADE | 0,0000       | 0,0000    | 0,0000 | 3296 - OBRA DE INSTALAÇÃO ELÉTRICA PARA LIBERAÇÃO E LIGAÇÃO DA ENERGIA FOTOVOLTAICA |            |

|                       |      |
|-----------------------|------|
| <b>TOTAL PRODUTO:</b> | 1    |
| <b>TOTAL GERAL:</b>   | 0,00 |



INTERNAL

## CHECK LIST – GERAÇÃO DISTRIBUÍDA

Cliente: Sydney Alves Chaves Lopes

UC: 10011484967

REPROVAÇÕES:

- ☐ Instalar placa junto ao padrão "cuidado-risco choque elétrico-geração própria
- ☐ Fornecer placa de advertência "cuidado-geração distribuída no circuito" padrão norma enel-0122
- ☒ Instalar junto ao inversor e string box sinalização risco de choque elétrico (nr-10)
- ☐ Instalar bucha e arruela nos eletroduto na entrada ou saída caixa de medição
- ☐ Substituir disjuntor para \_\_\_\_\_ A ☐ danificado ☐ conforme projeto
- ☐ Substituir condutores entrada ou saída do medidor/padrão
- ☐ Retirar condutores excedentes da caixa de medição, condutores de alimentação
- ☐ Portões, sistema de segurança e comunicação devem sair do QD-interno da casa.
- ☐ Rever a quantidade dos módulos instalados, não confere com o projeto aprovado.
- ☐ Rever a marca e modelo do inversor instalado, não confere com o projeto aprov.
- ☐ Rever a marca e modelo dos módulos instalado, não confere com o projeto aprov.
- ☐ Não foi possível vistoriar o sistema fotovoltaico, ninguém no local.
- ☐ Tempo de reconexão a rede de distribuição Enel - inferior aos 180 segundos - reconfigurar
- ☐ Substituir caixa de medição com ferrugens e danificada, sem dispositivo lacre
- ☐ Substituir condutor neutro de entrada/saída, está curto para conexão medidor.
- ☐ Enviar imagens dos módulos e dados de placa dos inversores, sem acesso.
- ☒ Substituir condutores de entrada e saída do padrão, fazer conforme projeto. ENTRADA DO CLIENTE
- ☐ Instalar caixa de correios
- ☐ Instalar placa de endereço junto ao padrão/quadro de medição
- ☐ Substituir o visor da caixa de medição (usar policarbonato)
- ☐ Substituir dispositivo de lacre da caixa de medição (parafuso com furo e porca)
- ☐ Concluir instalação do sistema fotovoltaico.
- ☐ Tampar furos excedentes na caixa de medição com massa plástica ou durepoxi
- ☐ Medição com lacre violado, a conexão somente será feita após a subst. por equipe fiscalização ENEL
- ☒ DPS DO DISJUNTOR GERAL NÃO CONFERE COM O PROJETO

Executor: Sebastião Luiz Alves de Sousa Matrícula: 81604697

Cliente: \_\_\_\_\_

☒ - FALTA DISJUNTOR PAR OS DPS DA PROTEÇÃO DO DISJUNTOR GERAL E INSTA DO ERRA DO

Via Cliente



[Atendimento](#) [Entradas](#) [Faturamento](#) [Arrecadação](#) [Cobrança](#) [Contabilização](#) [Medidores](#) [Dashboards](#) [Relatórios](#) [Configuração geral](#) [Administrativo](#)**Comentários**

Id. da UC: 10011484967

Telefone da UC:

Cliente  
associado: CAMARA MUNICIPAL DE JATAI

Telefone do solicitante: (64)36360800

Mensagens:

**Adição de comentários da SS**

\* Descrição:

[Adicionar](#)[1](#) a 3 de 3

SUBSTITUIR CONDUTORES DE ENTRADA DO CLIENTE NÃO CONFERE COM O PROJETO APROVADO, (REVER).AUSÊNCIA DOS DISJUNTORES INDIVIDUAL DOS DPS DO DISJUNTOR GERAL,DPS DO DISJUNTOR GERAL INSTALADO INCORRETO (REVER)INSTALAR JUNTO AO INVERSOR E STRING BOX SINALIZAÇÃO RISCO DE CHOQUE ELÉTRICO (NR-10),TAMPA DA CAIXA DO DISJUNTOR GERAL SEM PORCA.REVER IDENTIFICAR AS FASES DE ENTRADA E SAÍDA DO

09/06/2022 16:34:01

EM SUBST. SS 140056874

09/06/2022 11:48:13

EM SUBST. SS 140056874

09/06/2022 11:48:13

[Voltar](#)





# Câmara Municipal

PODER LEGISLATIVO  
Jataí - GO



0000002022789

|                           |  |                            |
|---------------------------|--|----------------------------|
| <b>Número do Processo</b> | <b>789/2022</b>  | <b>WWW.JATAI.GO.LEG.BR</b> |
| Órgão de Origem           | CAMARA MUNICIPAL DE JATAI  |                            |
| Departamento de Origem    | COMPRAS  |                            |
| Interessado               | DULCILENE LOURENCO DE OLIVEIRA FREIRE  |                            |
| Assunto                   | PRESTACAO DE SERVICOS  |                            |
| Data/Hora                 | 22/06/2022 10:22   |                            |
| Descrição                 | Obra de instalação elétrica para liberação da energia fotovoltaica.  |                            |
|                           |                       |                            |
|                           | Visualizar Anexo:<br> |                            |
| Resp. Autuação            | LUIZA RUSCITI PEREIRA EMERICK  |                            |
| Previsão                  |  |                            |
| Processo Agrupador        |  |                            |
| Nr. Doc                   |  |                            |
| Valor                     | R\$ 0,00   |                            |





# Câmara Municipal

PODER LEGISLATIVO  
Jataí - GO

## ANEXO I

### HABILITAÇÃO

1. Os documentos necessários à habilitação deverão estar com prazo vigente, à exceção daqueles que, por sua natureza, não contenham validade.

1.2 Para habilitação desta Dispensa de Licitação será exigida a seguinte documentação:

#### **1.2.1 Habilitação Jurídica:**

a) Ato constitutivo. Estatuto ou Contrato Social em vigor, devidamente Registrado ou Inscrito.

#### **1.2.2 Habilitação Fiscal, Social e Trabalhista**

a) Comprovante de Inscrição no CPF e/ou Prova de inscrição no Cadastro Nacional de Pessoas Jurídicas do Ministério da Fazenda (CNPJ);

b) Em se tratando de Micro empreendedor individual MEI: Certificado da Condição de Micro empreendedor Individual - CCMEI;

c) Prova de inscrição no Cadastro de Contribuintes Estadual, relativo a o Domicílio ou Sede da licitante pertinente a o seu ramo de atividade e compatível com o objeto contratual.

d) Certidão Conjunta Negativa de Débitos, relativa a Tributos Federais e à Dívida Ativa da União, abrangendo as contribuições sociais, conforme Portaria Conjunta RFB/PGFN de N 1.751/2014;

e) Prova de Regularidade com a Fazenda Municipal do domicílio ou sede do INTERESSADO: f) Prova de Regularidade com o Fundo de Garantia por Tempo de Serviço (FGTS), mediante a apresentação de Certificado de Regularidade de Situação/CRFI.

g) Prova de inexistência de débitos inadimplidos perante a Justiça do Trabalho, mediante a apresentação de Certidão Negativa de Débitos Trabalhista. h) Certidão de Regularidade perante ao CADIN do Município de Salvador.



# Câmara Municipal

PODER LEGISLATIVO  
Jataí - GO

---

i) Declaração de que não permite o Trabalho Noturno, perigoso ou insalubre a menores de dezoito anos e de qualquer trabalho a menores de dezesseis anos, salvo na condição de aprendiz. a partir de quatorze anos, conforme modelo ANEXO IV.

## **1.2.3 Habilitação Econômico-financeira**

a) Certidão Negativa de feitos sobre a falência expedida pelo distribuidor da Sede do INTERESSADO.





# Câmara Municipal

PODER LEGISLATIVO  
Jataí - GO

## ANEXO II

### EXIGÊNCIAS ENEL

A empresa executora do sistema de geração fotovoltaica, ganhadora do certame, GH Participações e Negócios, através do seu funcionário o Sr Sydney Alves Chaves Lopes, solicitou a Enel a vistoria para incorporação da usina fotovoltaica.

No dia 09/06/2022, o Sr Sebastião Luiz Alves de Souza, matrícula nº 8/604697, elaborou o check list das adequações necessárias conforme imagens abaixo.

INTERNAL

CHECK LIST - GERAÇÃO DISTRIBUÍDA

Cliente: Sydney Alves Chaves Lopes  
UC: 10011484967

APROVAÇÕES:

- ☐ Instalar placa junto ao padrão "cuidado-risco choque elétrico-geração própria"
- ☐ Fornecer placa de advertência "cuidado-geração distribuída no circuito" padrão norma enel 0127
- ☒ Instalar junto ao inversor e string box sinalização risco de choque elétrico (ver 3.0)
- ☐ Instalar bucha e arruela nos eletrodutos na entrada ou saída caixa de medição
- ☐ Substituir disjuntor para \_\_\_\_\_ A. ☐ danificado ☐ conforme projeto
- ☐ Substituir condutores entrada ou saída do medidor/padrão
- ☐ Retirar condutores excedentes da caixa de medição, condutores de alimentação
- ☐ Portões, sistema de segurança e comunicação devem sair do OD interno da casa
- ☐ Rever a quantidade dos módulos instalados, não confere com o projeto aprovado
- ☐ Rever a marca e modelo do inversor instalado, não confere com o projeto aprov.
- ☐ Rever a marca e modelo dos módulos instalado, não confere com o projeto aprov.
- ☐ Não foi possível vistoriar o sistema fotovoltaico, ninguém no local.
- ☐ Tempo de reconexão a rede de distribuição Enel - inferior aos 180 segundos - reconfigurar
- ☐ Substituir caixa de medição com ferrugens e danificada, sem dispositivo lacre
- ☐ Substituir condutor neutro de entrada/saída, está curto para conexão medidor
- ☐ Enxear imagens dos módulos e dados de placa dos inversores, sem acesso.
- ☒ Substituir condutores de entrada e saída do padrão, fazer conforme projeto. ENTRADA DO CLIENTE
- ☐ Instalar caixa de corteios
- ☐ Instalar placa de endereço junto ao padrão/quadro de medição
- ☐ Substituir o visor da caixa de medição (usar polcarbonato)
- ☐ Substituir dispositivo de lacre da caixa de medição (parafuso com furo e porca)
- ☐ Concluir instalação do sistema fotovoltaico
- ☐ Tampar furos excedentes na caixa de medição com massa plastica ou durepoxi
- ☐ Medição com lacre violado, a conexão somente será feita após a subst. por equipe fiscalização ENEL
- ☒ DPS DO DISJUNTOR GERAL NÃO CONFERE COM O PROJETO

Executor: Sebastião Luiz Alves de Souza Matrícula: 8/604697

Cliente: \_\_\_\_\_

Via Cliente

☒ FALTA DISJUNTOR PAR O3 DPS DA PROTEÇÃO DO DISJUNTOR GERAL A INSTALAR PARA









# Câmara Municipal

PODER LEGISLATIVO  
Jataí - GO

## ANEXO III

### PROJETO BÁSICO

#### 1. OBJETIVO

Contratação de empresa para prestação de serviços de adequação de cabos e quadros elétricos de acordo com a NTC-05 da Celg pra efetivação da ligação de Usina/Sistema de Geração de Energia Solar Fotovoltaica ONGRID (Sistema Conectado à Rede), compreendendo o fornecimento de todos os equipamentos e materiais, a instalação e a efetivação do acesso junto à concessionária de energia.

#### 2. DOCUMENTOS QUE COMPÕEM ESTE PROJETO BÁSICO

- Relatório da Enel/Ckeck list -Geração Distribuída;
- Memorial descritivo.

#### 3. JUSTIFICATIVA

Justifica-se pela necessidade de adequar os quadros eletricos (QGBT e proteção da medição) com disjuntores, barramentos, cabos para o transformador de 225KVA e disjuntor de 350A, de forma atender a solicitação elaborada pela Enel no momento da vistoria para ligação da usina de geração de energia fotovoltaica a rede da concessionária.

Identificam-se iniciativas para fomentar sua adoção:

- Segurança uma vez que o do disjuntor esta incompatível com a bitola do cabo (condutor) de entrada de energia dentre outros itens.
- Incorporação da usina fotovoltaica a concessionária

Portanto, ressalta-se que esta contratação é fundamental no sentido de reduzir os custos operacionais relacionados ao consumo de energia elétrica na Câmara Municipal de Jataí e constitui uma contribuição relevante para reduzir o impacto ambiental.

  
Bhrunna Tacatuna Ribeiro  
Engenheira Eletricista  
CREA-GO 1014813590



# Câmara Municipal

PODER LEGISLATIVO  
Jataí - GO

## 4. META FÍSICA

Adequação dos quadros ( QGBT e proteção da medição), e dos cabos conforme memorial descritivo.

## 5. PERÍODO DE EXECUÇÃO

O prazo previsto para execução da obra é de 30 (trinta) dias.

## 6. VALOR ESTIMADO DO CONTRATO

O valor estimado da obra é de **R\$ 90.000,00** ( noventa mil reais). A contratação se dará por processo licitatório na modalidade a ser definida.

## 7. LOCAL DE EXECUÇÃO

A instalação será executada no prédio da **Câmara Municipal de Jataí**, localizada na Praça da Bandeira, nº 96, Centro, Jataí-GO.

## 8. RESPONSÁVEL PELO PROJETO BÁSICO

Bhrunna Tacauna Ribeiro – CREA: 1014813590.

Jataí, 04 de julho de 2022

Bhrunna Tacauna Ribeiro  
CREA: 1014813590





# Câmara Municipal

PODER LEGISLATIVO  
Jataí - GO

## ANEXO IV

### MEMORIAL DESCRITIVO

#### 1. OBJETO

Contratação de empresa para adequação dos quadros (QBGT e proteção da medição), e dos cabos de forma atender a NTC 05 da CELG, compreendendo a elaboração do projeto ("as built"), e a aprovação deste junto à concessionária de energia local, com fornecimento de todos os materiais e mão de obra. Local de instalação: Área externa do Prédio da Câmara Municipal de Jataí — Praça da Bandeira, 96 Centro, Jataí/GO.

A situação atual das instalações elétricas atuais estão em desacordo com a norma, diante disso foi solicitado a Câmara Municipal de Jataí a sua adequação, para que possa ser incorporada a Enel a usina fotovoltaica instalada no prédio.

A situação atual, possui disjuntor de 350A e 03 condutores de 95mm<sup>2</sup> PVC 70°. As caixas de passagem não possibilitam a inspeção.

| ITEM | DESCRIÇÃO  |
|------|--|
| 01   | Adequação dos quadros e cabos conforme solicitação da Enel |

#### 2. DETALHAMENTO DAS ESPECIFICAÇÕES TÉCNICAS

Os serviços serão executados por mão de obra especializadas e deverão obedecer as instruções contidas nesse memorial.

Todos os operários envolvidos na obra deverão possuir EPIs - Equipamentos de Proteção Individual de acordo com o disposto na Portaria do MTB 3214/78, em especial as NR-10. Os serviços serão executados por mão de obra especializadas e deverão obedecer as instruções contidas nesse memorial.

##### 2.1 DEMOLIÇÕES E RETIRADAS

O corte do pavimento será de responsabilidade da contratante.

##### 2.2 ESCAVAÇÕES

Serão executadas escavação de valas para passagem dos eletrodutos e, escavação das caixas de passagem.

Tanto a vala como as caixas deverão ter o fundo nivelado e compactado.

##### 2.3 CAIXAS DE PASSAGEM

As caixas de passagem executadas em 03 pontos, junto mureta da entrada, mureta do quadro de proteção, e outra no centro do caminho. Deverão ser confeccionadas em alvenaria e possuir fechamento com tampa selada, nivelada





# Câmara Municipal

PODER LEGISLATIVO  
Jataí - GO

com o piso, deverão ter brita em seu fundo, permitindo a drenagem para o solo evitando qualquer acúmulo de umidade

## 2.4 REDE SUBTERRÂNEA

Para distribuição geral dos circuitos, o projeto prevê a utilização de eletrodutos corrugados flexíveis PEAD ao longo do trecho e eletroduto de aço galvanizado para realização das travessias, quando houver.

os eletrodutos deverão ser lançados a uma profundidade mínima de 0,6 metros abaixo do nível do solo nas valas a serem abertas, sendo que estas deverão possuir largura mínima de 0,3 metros, devendo ser recobertos com base de areia média e logo após compactado. Também deve ser aplicado um lastro de concreto magro a 20 cm acima dos condutores, com largura mínima 30 cm e espessura mínima 5 cm, e após compactação deverá ser reaterrado com o solo escavado, compactando em seguida. Deverá ser instalada fita de advertência a no mínimo 10 cm acima do lastro de concreto, indicando o risco de choque elétrico. Os detalhes da vala para rede subterrânea são mostrados Na imagem abaixo:

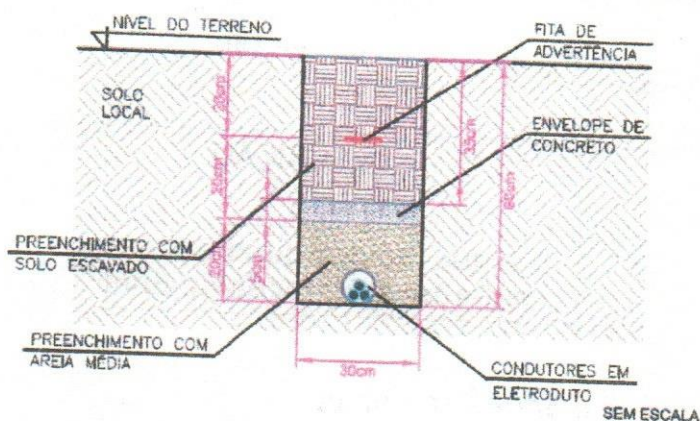

## 2.5 LIGAÇÕES ELÉTRICAS

As conexões deverão ser realizadas conforme norma vigentes e exigências da ENEL

## 2.6 QUADROS

Os quadros deverão atender as normas da NT05-CELG

## 2.7 PROJETO

Deverá ser elaborado o "as built" do executado e entregue ao contratante

## 2.8 IMAGENS DA SITUAÇÃO ATUAL

  
Thurnis Tacuadna Ribeiro  
Engenheira Eletricista  
CREA-GO 10140130000





# Câmara Municipal

PODER LEGISLATIVO  
Jataí - GO

## QGBT - QUADRO GERAL

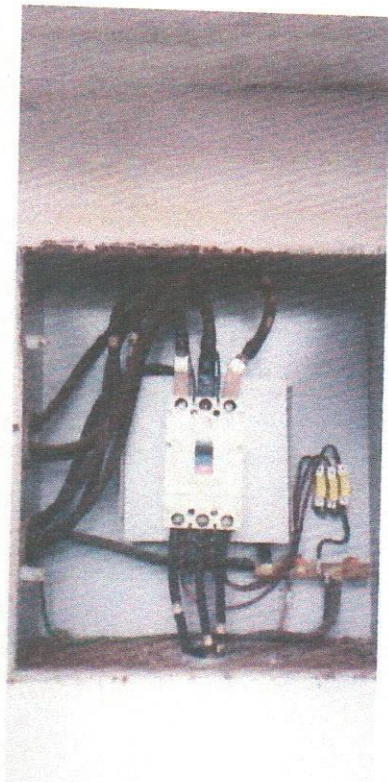

  
Engenheira Eletricista  
CREA-GO 1014813690/D

## CAIXAS DE PASSAGEM





# Câmara Municipal

PODER LEGISLATIVO  
Jataí - GO

## PROTEÇÃO DA MEDIÇÃO

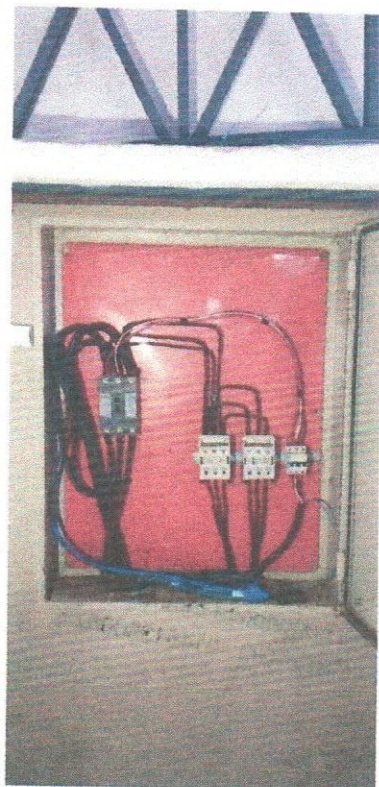

  
Shrunna Facatiana Ribeiro  
Engenheira Eletricista  
CREA-GO 10148138000





# Câmara Municipal

PODER LEGISLATIVO  
Jataí - GO

## 2.9 RELAÇÃO ESTIMATIVA DE MATERIAIS

- 1 BARRA DE COBRE 1.1/4" X 3/16" (1,3040 KG/M)
- 2 CABO PVC (70°C) 1 KV No. 120 MM2
- 3 CABO PVC (70°C) 1 KV No. 95 MM2
- 4 CAIXA DE PASSAGEM
- 5 DISJUNTOR MONOPOLAR DE 10 A 32-A
- 6 DISJUNTOR TRIPOLAR 40 A 50A
- 7 DISPOSITIVO DE PROTEÇÃO CONTRA SURTOS (D.P.S.) 275V DE 8 A 40KA
- 8 DISPOSITIVO DE PROTEÇÃO CONTRA SURTOS (D.P.S.) 275V DE 90KA
- 9 ELETRODUTO FLEXÍVEL CORRUGADO, PEAD, DN 100 (4"), PARA REDE EN-  
TERRADA DE DISTRIBUIÇÃO DE ENERGIA ELÉTRICA
- 10 FITA DE AUTO FUSÃO
- 11 FITA ISOLANTE
- 12 ISOLADOR EPÓXI 25X30 (BUJÃO)
- 13 PARAFUSO SEXTAVADO D = 1/4" X 5/8"
- 14 RASGO EM ALVENARIA PARA ELETRODUTOS COM DIÂMETROS MENORES OU  
IGUAIS A 40 MM
- 15 TERMINAL DE PRESSÃO 10 MM2
- 16 TERMINAL DE PRESSÃO 95 MM2

Jataí, 04 de julho de 2022

Bhrunna Tacauana Ribeiro  
CREA - 1014813590

| Obra de Instalação Elétrica para liberação e ligação da Energia Fotovoltaica |   |       |      |                    |                      |                        |                      |                         |
|--|---|-------|------|--------------------|----------------------|------------------------|----------------------|-------------------------|
| Estimativa de Custo  |   |       |      |                    |                      |                        |                      |                         |
| ÍTEM   | DESCRIÇÃO DOS PRODUTOS  | UNID. | QTD. | EMPRESAS           |                      |                        | Média<br>valor Unit. | Valor total<br>estimado |
|  |   |       |      | Estrela Engenharia | Granfort Construtora | Oeste Trafo Engenharia |                      |                         |
|  |   |       |      |                    |                      |                        |                      |                         |
|  |   |       |      |                    |                      |                        |                      |                         |
| 1  | Obra de Instalação Elétrica para liberação e<br>ligação da Energia Fotovoltaica | Unid  | 1    | R\$ 84.600,25      | R\$ 90.357,02        | R\$ 88.162,83          | R\$ 87.706,70        | R\$ 87.706,70           |
|  |   |       |      |                    |                      |                        |                      |                         |
|  |   |       |      |                    |                      |                        | Estimado:            | R\$ 87.706,70           |

Jataí, 04 de julho de 2022

  
**Dulcilene L. de Oliveira Freire**  
 Chefe do Deptº de Compras





# Câmara Municipal

PODER LEGISLATIVO  
Jataí - GO

## PROCURADORIA JURÍDICA LEGISLATIVA

Parecer Referencial nº 001/2022

### Administrativo. Licitações. Dispensa de licitação. Contratação direta.

O art. 37, XXI da Constituição Federal, preceitua que *"ressalvados os casos especificados na legislação, as obras, serviços, compras e alienações serão contratados mediante processo de licitação pública que assegure igualdade de condições a todos os concorrentes, com cláusulas que estabeleçam obrigações de pagamento, mantidas as condições efetivas da proposta, nos termos da lei, o qual somente permitirá as exigências de qualificação técnica e econômica indispensáveis à garantia do cumprimento das obrigações."*

Depreende-se do dispositivo constitucional supracitado que a regra no ordenamento jurídico brasileiro é a realização prévia de licitação nas contratações do Poder Público.

Todavia, essa regra foi excepcionada pela própria Lei das Licitações, permitindo a contratação direta sem a realização de certame em determinadas hipóteses legais.

Estas hipóteses, previstas na nova Lei de Licitações, Lei 14.133/2021 são de duas espécies, e são denominadas de contratação direta; podendo ocorrer por dispensa de licitação, ou, inexigibilidade de licitação, estabelecidas nos artigos 75 e 74, respectivamente.

A dispensa de licitação ocorrerá nas seguintes hipóteses:

Art. 75. É dispensável a licitação:

I - para contratação que envolva valores inferiores a R\$ 100.000,00 (cem mil reais), no caso de obras e serviços de engenharia ou de serviços de manutenção de veículos automotores; ; [\(Vide Decreto nº 10.922, de 2021\)](#)

II - para contratação que envolva valores inferiores a R\$ 50.000,00 (cinquenta mil reais), no caso de outros serviços e compras; [\(Vide Decreto nº 10.922, de 2021\)](#)

III - para contratação que mantenha todas as condições definidas em edital de licitação realizada há menos de 1 (um) ano, quando se verificar que naquela licitação:

a) não surgiram licitantes interessados ou não foram apresentadas propostas válidas;





# Câmara Municipal

PODER LEGISLATIVO  
Jataí - GO

b) as propostas apresentadas consignaram preços manifestamente superiores aos praticados no mercado ou incompatíveis com os fixados pelos órgãos oficiais competentes;

IV - para contratação que tenha por objeto:

a) bens, componentes ou peças de origem nacional ou estrangeira necessários à manutenção de equipamentos, a serem adquiridos do fornecedor original desses equipamentos durante o período de garantia técnica, quando essa condição de exclusividade for indispensável para a vigência da garantia;

b) bens, serviços, alienações ou obras, nos termos de acordo internacional específico aprovado pelo Congresso Nacional, quando as condições ofertadas forem manifestamente vantajosas para a Administração;

c) produtos para pesquisa e desenvolvimento, limitada a contratação, no caso de obras e serviços de engenharia, ao valor de R\$ 300.000,00 (trezentos mil reais); (Vide Decreto nº 10.922, de 2021)

d) transferência de tecnologia ou licenciamento de direito de uso ou de exploração de criação protegida, nas contratações realizadas por instituição científica, tecnológica e de inovação (ICT) pública ou por agência de fomento, desde que demonstrada vantagem para a Administração;

e) hortifrutigranjeiros, pães e outros gêneros perecíveis, no período necessário para a realização dos processos licitatórios correspondentes, hipótese em que a contratação será realizada diretamente com base no preço do dia;

f) bens ou serviços produzidos ou prestados no País que envolvam, cumulativamente, alta complexidade tecnológica e defesa nacional;

g) materiais de uso das Forças Armadas, com exceção de materiais de uso pessoal e administrativo, quando houver necessidade de manter a padronização requerida pela estrutura de apoio logístico dos meios navais, aéreos e terrestres, mediante autorização por ato do comandante da força militar;

h) bens e serviços para atendimento dos contingentes militares das forças singulares brasileiras empregadas em operações de paz no exterior, hipótese em que a contratação deverá ser justificada quanto ao preço e à escolha do fornecedor ou executante e ratificada pelo comandante da força militar;

i) abastecimento ou suprimento de efetivos militares em estada eventual de curta duração em portos, aeroportos ou localidades diferentes de suas sedes, por motivo de movimentação operacional ou de adestramento;

j) coleta, processamento e comercialização de resíduos sólidos urbanos recicláveis ou reutilizáveis, em áreas com sistema de coleta seletiva de lixo, realizados por associações ou cooperativas formadas exclusivamente de pessoas físicas de baixa renda reconhecidas pelo poder público como catadores de materiais recicláveis, com o uso de equipamentos compatíveis com as normas técnicas, ambientais e de saúde pública;





# Câmara Municipal

PODER LEGISLATIVO  
Jataí - GO

- k) aquisição ou restauração de obras de arte e objetos históricos, de autenticidade certificada, desde que inerente às finalidades do órgão ou com elas compatível;
- l) serviços especializados ou aquisição ou locação de equipamentos destinados ao rastreamento e à obtenção de provas previstas nos incisos II e V do caput do art. 3º da Lei nº 12.850, de 2 de agosto de 2013, quando houver necessidade justificada de manutenção de sigilo sobre a investigação;
- m) aquisição de medicamentos destinados exclusivamente ao tratamento de doenças raras definidas pelo Ministério da Saúde;
- V - para contratação com vistas ao cumprimento do disposto nos arts. 3º, 3º-A, 4º, 5º e 20 da Lei nº 10.973, de 2 de dezembro de 2004, observados os princípios gerais de contratação constantes da referida Lei;
- VI - para contratação que possa acarretar comprometimento da segurança nacional, nos casos estabelecidos pelo Ministro de Estado da Defesa, mediante demanda dos comandos das Forças Armadas ou dos demais ministérios;
- VII - nos casos de guerra, estado de defesa, estado de sítio, intervenção federal ou de grave perturbação da ordem;
- VIII - nos casos de emergência ou de calamidade pública, quando caracterizada urgência de atendimento de situação que possa ocasionar prejuízo ou comprometer a continuidade dos serviços públicos ou a segurança de pessoas, obras, serviços, equipamentos e outros bens, públicos ou particulares, e somente para aquisição dos bens necessários ao atendimento da situação emergencial ou calamitosa e para as parcelas de obras e serviços que possam ser concluídas no prazo máximo de 1 (um) ano, contado da data de ocorrência da emergência ou da calamidade, vedadas a prorrogação dos respectivos contratos e a recontração de empresa já contratada com base no disposto neste inciso;
- IX - para a aquisição, por pessoa jurídica de direito público interno, de bens produzidos ou serviços prestados por órgão ou entidade que integrem a Administração Pública e que tenham sido criados para esse fim específico, desde que o preço contratado seja compatível com o praticado no mercado;
- X - quando a União tiver que intervir no domínio econômico para regular preços ou normalizar o abastecimento;
- XI - para celebração de contrato de programa com ente federativo ou com entidade de sua Administração Pública indireta que envolva prestação de serviços públicos de forma associada nos termos autorizados em contrato de consórcio público ou em convênio de cooperação;
- XII - para contratação em que houver transferência de tecnologia de produtos estratégicos para o Sistema Único de Saúde (SUS), conforme elencados em ato da direção nacional do SUS, inclusive por ocasião da aquisição desses produtos durante as etapas de absorção tecnológica, e em valores compatíveis com aqueles definidos no instrumento firmado para a transferência de tecnologia;





# Câmara Municipal

PODER LEGISLATIVO  
Jataí - GO

XIII - para contratação de profissionais para compor a comissão de avaliação de critérios de técnica, quando se tratar de profissional técnico de notória especialização;

XIV - para contratação de associação de pessoas com deficiência, sem fins lucrativos e de comprovada idoneidade, por órgão ou entidade da Administração Pública, para a prestação de serviços, desde que o preço contratado seja compatível com o praticado no mercado e os serviços contratados sejam prestados exclusivamente por pessoas com deficiência;

XV - para contratação de instituição brasileira que tenha por finalidade estatutária apoiar, captar e executar atividades de ensino, pesquisa, extensão, desenvolvimento institucional, científico e tecnológico e estímulo à inovação, inclusive para gerir administrativa e financeiramente essas atividades, ou para contratação de instituição dedicada à recuperação social da pessoa presa, desde que o contratado tenha inquestionável reputação ética e profissional e não tenha fins lucrativos;

XVI - para aquisição, por pessoa jurídica de direito público interno, de insumos estratégicos para a saúde produzidos por fundação que, regimental ou estatutariamente, tenha por finalidade apoiar órgão da Administração Pública direta, sua autarquia ou fundação em projetos de ensino, pesquisa, extensão, desenvolvimento institucional, científico e tecnológico e de estímulo à inovação, inclusive na gestão administrativa e financeira necessária à execução desses projetos, ou em parcerias que envolvam transferência de tecnologia de produtos estratégicos para o SUS, nos termos do inciso XII do **caput** deste artigo, e que tenha sido criada para esse fim específico em data anterior à entrada em vigor desta Lei, desde que o preço contratado seja compatível com o praticado no mercado.

Os valores referidos na norma supracitada, foram atualizados pelo Decreto nº 10.922, de 30/12/2021, nos seguintes termos:

## ATUALIZAÇÃO DOS VALORES ESTABELECIDOS NA LEI Nº 14.133, DE 1º DE ABRIL DE 2021

| DISPOSITIVO  | VALOR ATUALIZADO  |
|--|---|
| <u>inciso XXII do caput do art. 6º</u>             | R\$ 216.081.640,00 (duzentos e dezesseis milhões oitenta e um mil seiscentos e quarenta reais)      |
| <u>§ 2º do art. 37</u>                             | R\$ 324.122,46 (trezentos e vinte e quatro mil cento e vinte dois reais e quarenta e seis centavos) |
| <u>inciso III do caput do art. 70</u>              | R\$ 324.122,46 (trezentos e vinte e quatro mil cento e vinte dois reais e quarenta e seis centavos) |
| <u>inciso I do caput do art. 75</u>                | R\$ 108.040,82 (cento e oito mil quarenta reais e oitenta e dois centavos)                          |
| <u>inciso II do caput do art. 75</u>               | R\$ 54.020,41 (cinquenta e quatro mil vinte reais e quarenta e um centavos)                         |
| <u>alínea "c" do inciso IV do caput do art. 75</u> | R\$ 324.122,46 (trezentos e vinte e quatro mil cento e vinte dois reais e quarenta e seis centavos) |





# Câmara Municipal

PODER LEGISLATIVO  
Jataí - GO

|                        |  |
|------------------------|--|
| <u>§ 7º do art. 75</u> | R\$ 8.643,27 (oito mil seiscentos e quarenta e três reais e vinte e sete centavos) |
| <u>§ 2º do art. 95</u> | R\$ 10.804,08 (dez mil oitocentos e quatro reais e oito centavos)                  |

A contratação direta por dispensa de licitação deve observar o procedimento previsto nos Arts. 72 e seguintes da nova Lei de Licitações.

Por oportuno, registro as seguintes determinações da Lei 14.133/2021, que devem ser atentamente observadas:

Art. 75. ...

*§ 1º Para fins de aferição dos valores que atendam aos limites referidos nos incisos I e II do caput deste artigo, deverão ser observados:*

*I - o somatório do que for despendido no exercício financeiro pela respectiva unidade gestora;*

*II - o somatório da despesa realizada com objetos de mesma natureza, entendidos como tais aqueles relativos a contratações no mesmo ramo de atividade.*

...

*§ 3º As contratações de que tratam os incisos I e II do caput deste artigo serão preferencialmente precedidas de divulgação de aviso em sítio eletrônico oficial, pelo prazo mínimo de 3 (três) dias úteis, com a especificação do objeto pretendido e com a manifestação de interesse da Administração em obter propostas adicionais de eventuais interessados, devendo ser selecionada a proposta mais vantajosa.*

...

*§ 7º Não se aplica o disposto no § 1º deste artigo às contratações de até R\$ 8.000,00 (oito mil reais) de serviços de manutenção de veículos automotores de propriedade do órgão ou entidade contratante, incluído o fornecimento de peças.*

*Art. 94. A divulgação no Portal Nacional de Contratações Públicas (PNCP) é condição indispensável para a eficácia do contrato e de seus aditamentos e deverá ocorrer nos seguintes prazos, contados da data de sua assinatura:*

*I - 20 (vinte) dias úteis, no caso de licitação;*

*II - 10 (dez) dias úteis, no caso de contratação direta.*

Por fim, em havendo peculiaridades que escapem aos contornos descritos por esta manifestação jurídica referencial ou modificação das normas pertinentes, deverá o processo



# Câmara Municipal

PODER LEGISLATIVO  
Jataí - GO

administrativo ser submetido à Procuradoria Jurídica Legislativa, para análise individualizada da questão.

É o parecer. S.M.J.

Jataí, 01 de julho de 2022.

RENATA SILVA  
OLIVEIRA:607249  
19104

Assinado de forma digital  
por RENATA SILVA  
OLIVEIRA:60724919104  
Dados: 2022.07.01 11:01:36  
-03'00'

**Renata Silva Oliveira**  
**Procuradora-Geral**





# Câmara Municipal de Jataí

O poder que vem do povo

## CERTIDÃO

**CERTIFICAMOS**, para os devidos fins, que existe saldo orçamentário na dotação **44905100 - Obras e Instalações**, suficiente para ocorrer despesas com este tipo de serviço para a Câmara Municipal de Jataí.

**CERTIFICAMOS** ainda que já foi feita reserva orçamentária no valor de R\$ 87.706,70 (oitenta e sete mil setecentos e seis reais e setenta centavos) nesta dotação.

Por ser esta a expressão da verdade, firmo a presente, nesta data.

JATAÍ, 04 de julho de 2022.

  
Adonae Augusto Pereira

TC CRC GO 2210/0-4



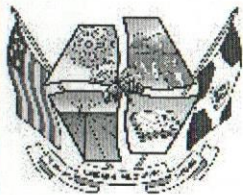

PARÂMETROS -> Todas dos órgãos escolhidos  
COMPARATIVO DA DESPESA COMPLETO POR DOTAÇÃO DE 04/07/2022 ATÉ 04/07/2022

| CÓDIGOS           | TÍTULOS   | DOTAÇÃO ORÇAMENTÁRIA |            |            |               | EMPENHADO |              | SALDO<br>DOTAÇÃO | LIQUIDADO |              | PAGO    |              | DESPESAS<br>A PAGAR |
|-------------------|---|----------------------|------------|------------|---------------|-----------|--------------|------------------|-----------|--------------|---------|--------------|---------------------|
|                   |   | ORÇADO               | PERÍODO    | ACUMULADO  | DOT. ATUALIZ. | PERÍODO   | ACUMULADO    |                  | PERÍODO   | ACUMULADO    | PERÍODO | ACUMULADO    |                     |
| 01                | CAMARA MUNICIPAL                                  |                      |            |            |               |           |              |                  |           |              |         |              |                     |
| 01                | CAMARA MUNICIPAL                                  |                      |            |            |               |           |              |                  |           |              |         |              |                     |
| 01                | LEGISLATIVA                                       |                      |            |            |               |           |              |                  |           |              |         |              |                     |
| 01.031            | Acao Legislativa                                  |                      |            |            |               |           |              |                  |           |              |         |              |                     |
| 01.031.0139       | PROCESSO LEGISLATIVO                              |                      |            |            |               |           |              |                  |           |              |         |              |                     |
| 1001              | OBRAS,INSTAL.EQUIP.CAMARA MUNICIPAL               |                      |            |            |               |           |              |                  |           |              |         |              |                     |
| 0001.4.4.90.51.00 | Obras e Instalacoes                               | 218.196,31           | 40.000,00  | 170.000,00 | 388.196,31    |           | 288.000,00   | 100.196,31       |           | 244.800,00   |         | 244.800,00   | 43.200,00           |
| 0002.4.4.90.52.00 | Equipamentos e Materiais Permanentes              | 453.360,24           | -40.000,00 | 50.000,00  | 503.360,24    |           | 238.880,79   | 264.479,45       |           | 238.880,79   |         | 238.880,79   |                     |
| 12                | Aparelhos e Utensilios Domesticos                 |                      |            |            |               |           | 2.253,40     |                  |           | 2.253,40     |         | 2.253,40     |                     |
| 34                | Maquinas, Utensilios e Equipamentos Diversos      |                      |            |            |               |           | 15.333,40    |                  |           | 15.333,40    |         | 15.333,40    |                     |
| 35                | Equipamentos de Processamento de Dados            |                      |            |            |               |           | 16.283,00    |                  |           | 16.283,00    |         | 16.283,00    |                     |
| 36                | Maquinas, Instalacoes e Utensilios de Escritorio  |                      |            |            |               |           | 1.019,99     |                  |           | 1.019,99     |         | 1.019,99     |                     |
| 42                | Mobiliario em Geral                               |                      |            |            |               |           | 11.345,00    |                  |           | 11.345,00    |         | 11.345,00    |                     |
| 52                | Veiculos de Tracao Mecanica                       |                      |            |            |               |           | 192.646,00   |                  |           | 192.646,00   |         | 192.646,00   |                     |
|                   | SOMA - OBRAS,INSTAL.EQUIP.CAMARA MUNICI           | 671.556,55           |            | 220.000,00 | 891.556,55    |           | 526.880,79   | 364.675,76       |           | 483.680,79   |         | 483.680,79   | 43.200,00           |
| 2001              | MANUT.ATIV.DA CAMARA MUNICIPAL                    |                      |            |            |               |           |              |                  |           |              |         |              |                     |
| 0005.3.1.90.04.00 | Contratacao por Tempo Determinado                 | 2.000,00             |            |            | 2.000,00      |           |              | 2.000,00         |           |              |         |              |                     |
| 0006.3.1.90.11.00 | Vencimentos e Vantagens Fixas - Pessoal Civil     | 12.810.000,00        |            |            | 12.810.000,00 |           | 5.869.982,91 | 6.940.017,09     |           | 5.861.397,40 |         | 5.861.397,40 | 8.585,51            |
| 03                | Pessoal Cargo Efetivo (Vinculado ao RPPS), exclus |                      |            |            |               |           | 1.958.742,89 |                  |           | 1.958.742,89 |         | 1.958.742,89 |                     |
| 05                | Pessoal Cargo Comissionado, exclusive FUNDEB      |                      |            |            |               |           | 3.146.288,12 |                  |           | 3.137.702,61 |         | 3.137.702,61 | 8.585,51            |
| 06                | Subsídio Vereador                                 |                      |            |            |               |           | 688.456,71   |                  |           | 688.456,71   |         | 688.456,71   |                     |
| 10                | Subsídio Presidente da Câmara                     |                      |            |            |               |           | 76.495,19    |                  |           | 76.495,19    |         | 76.495,19    |                     |
| 0007.3.1.90.16.00 | Outras Despesas Variaveis - Pessoal Civil         | 2.000,00             |            |            | 2.000,00      |           |              | 2.000,00         |           |              |         |              |                     |
| 0009.3.1.90.92.00 | Despesas de Exercicios Anteriores                 | 100,00               |            |            | 100,00        |           |              | 100,00           |           |              |         |              |                     |
| 0010.3.3.90.14.00 | Diarias - Civil                                   | 85.000,00            |            |            | 85.000,00     |           | 33.450,00    | 51.550,00        |           | 33.450,00    |         | 33.450,00    |                     |
| 0011.3.3.90.30.00 | Material de Consumo                               | 715.000,00           |            |            | 715.000,00    |           | 112.168,20   | 602.831,80       |           | 60.690,54    |         | 60.690,54    | 51.477,66           |
| 01                | Combustiveis e Lubrificantes Automotivos          |                      |            |            |               |           | 31.492,32    |                  |           | 19.189,76    |         | 19.189,76    | 12.302,56           |
| 07                | Generos de Alimentacao                            |                      |            |            |               |           | 3.780,13     |                  |           | 1.247,69     |         | 1.247,69     | 2.532,44            |
| 15                | Material para Festividades e Homenagens           |                      |            |            |               |           | 6.950,00     |                  |           | 2.440,00     |         | 2.440,00     | 4.510,00            |
| 16                | Material de Expediente                            |                      |            |            |               |           | 1.996,00     |                  |           | 349,00       |         | 349,00       | 1.647,00            |
| 17                | Material de Processamento de Dados                |                      |            |            |               |           | 2.041,60     |                  |           | 2.041,60     |         | 2.041,60     |                     |
| 19                | Material de Acondicionamento e Embalagem          |                      |            |            |               |           | 464,49       |                  |           | 154,83       |         | 154,83       | 309,66              |
| 21                | Material de Copa e Cozinha                        |                      |            |            |               |           | 223,10       |                  |           | 223,10       |         | 223,10       |                     |
| 22                | Material de Limpeza e Producao de Higienizacao    |                      |            |            |               |           | 12.126,62    |                  |           | 11.381,62    |         | 11.381,62    | 745,00              |
| 24                | Material para Manutencao de Bens Imoveis          |                      |            |            |               |           | 4.000,00     |                  |           | 1.543,70     |         | 1.543,70     | 2.456,30            |